



Fönsterbyte med VELFAC

**VELFAC**<sup>®</sup>



# Förord

Har du tröttnat på att lägga tid och pengar på skrapning och målning av fönster?

VELFAC fönster har strängpressad aluminium på utsidan, vilket kräver minimalt underhåll samtidigt som den invändiga träkarmen ger en varm och behaglig känsla i rummet.

**Fönsterbyte.** VELFAC passar perfekt när det är dags att byta fönster. Tack vare fönstrets unika konstruktion går det att montera VELFAC i den gamla karmen med bibehållet ljusinsläpp. Montaget går betydligt snabbare och kringarbeten som att laga och lappa skadade smygar, vilket ofta blir följderna om den gamla karmen måste rivas, behövs inte.

**Design.** VELFAC har med sina smala bågprofiler en smäcker design och ett enhetligt utseende, då fasta och öppningsbara partier har lika stor glasyta och håller samma glasinje. Dessutom ger VELFAC mer dagsljusinsläpp än traditionella fönsterkonstruktioner.

# Många anledningar att välja VELFAC

## Maximalt ljusinsläpp

- Vid komplett fönsterbyte till VELFAC ökas ljusinsläppet med 10 cm på bredd resp. höjd
- Vid montage av komplett VELFAC fönster i befintlig karm bibehålls tidigare ljusinsläpp

## Kostnadsbesparing

- VELFAC trä/aluminium fönster är underhållsfria, utvändigt målningsarbete behövs ej
- Montage i befintlig karm ger stora kostnadsbesparingar vid installation. Dyra putslagningar, målning och tapetsering av in- och utvändiga smyggar behövs ej
- Minskade uppvärmningskostnader med nya energieffektiva fönster
- Dyrbara ställningar kan undvikas då det är möjligt att utföra arbetet inifrån

## För de boende

- Minimal störning, då en lägenhet oftast byts på en dag
- Mindre störningar utifrån i form av ljud och buller
- Endast två sidor att putsa, putsningen utföres inifrån
- Gardiner, blomkrukor och dylikt behöver ej flyttas vid vädring/öppning



▶ Gammalt pivothängt träfönster



▶ VELFAC 200i monterat i befintlig karm



▶ VELFAC 200i monterat i befintlig karm

# Referensbilder

Att byta fönster till VELFAC innebär stora kostnadsbesparingar och ett maximalt ljusinsläpp.



► Klostergatan, Jönköping



► Gammalt träfönster före fönsterbyte.



► Montage av VELFAC 200i i befintlig karm. Den gamla karmen har klätts med aluminium.

# Referensbilder

Vid montage av VELFAC 200i i befintlig karm undviks risken för skador på fasader och smygar.  
Tack vare VELFAC smäckra design bibehålls tidigare glasyta.



► Bergakungen, Västerås



► Gammalt träfönster före fönsterbyte.



► Montage av VELFAC 200i i befintlig karm. Den gamla karmen har klätts med aluminium.

# Exempel på montage i befintlig karm

VELFAC 200i monterat i befintligt utåtgående fönster

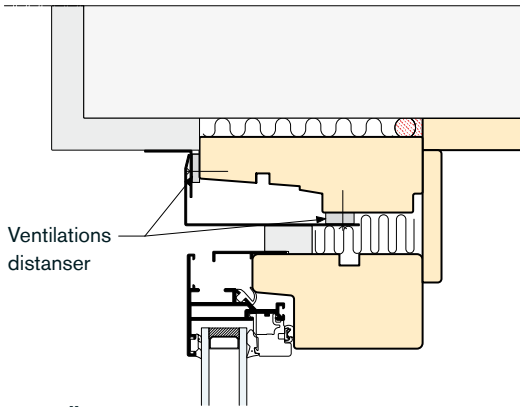

Överkarm

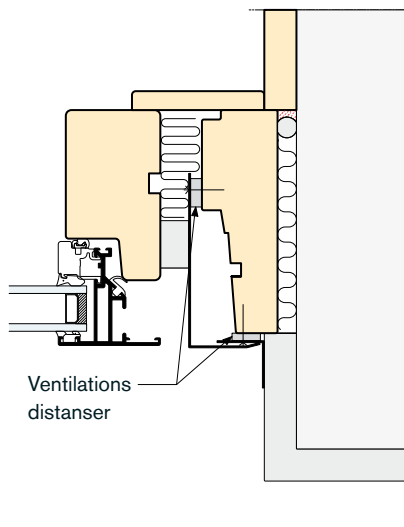

Sidokarm

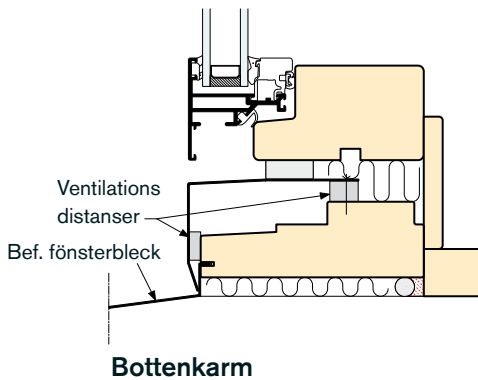

Bottenkarm

VELFAC 200i monterat i befintligt inåtgående fönster

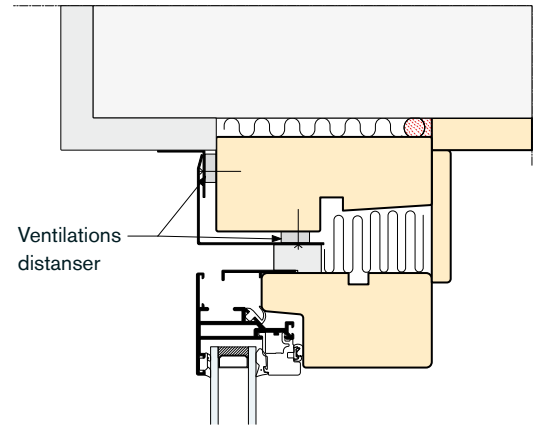

Överkarm

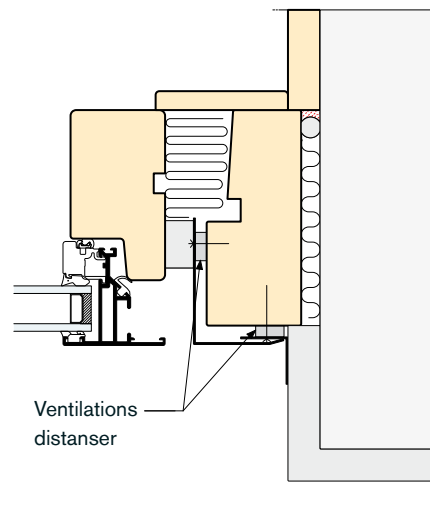

Sidokarm

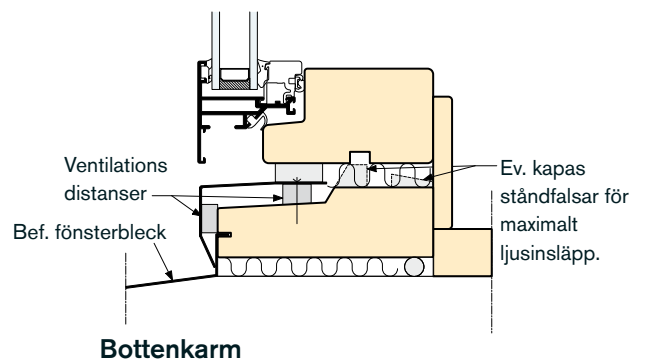

Bottenkarm



# Checklista - att tänka på vid fönsterbyte

- |  | Ja                       | Nej                      |
|--|--------------------------|--------------------------|
| 1. Eftersträvar vi underhållsfria fönster?   | <input type="checkbox"/> | <input type="checkbox"/> |
| 2. Vill vi kunna öppna fönstren utan att behöva flytta blommor och gardiner?   | <input type="checkbox"/> | <input type="checkbox"/> |
| 3. Vill vi endast ha två sidor att putsa?  | <input type="checkbox"/> | <input type="checkbox"/> |
| 4. Är det viktigt att fönstren släpper in maximalt med dagsljus?   | <input type="checkbox"/> | <input type="checkbox"/> |
| 5. Vill vi få lägre energikostnader?   | <input type="checkbox"/> | <input type="checkbox"/> |
| 6. Vill vi reducera störande ljud utifrån?   | <input type="checkbox"/> | <input type="checkbox"/> |
| 7. Är det en fördel med lika utseende på öppningsbara och fasta fönster samt balkongdörrar? (Dvs att de håller samma glaslinje.) | <input type="checkbox"/> | <input type="checkbox"/> |
| 8. Är det en fördel om dräneringshål och ventilationsuttag är dolda i fönsterkonstruktionen?                                     | <input type="checkbox"/> | <input type="checkbox"/> |
| 9. Är det viktigt med 10-års produktgaranti?   | <input type="checkbox"/> | <input type="checkbox"/> |
| 10. Vill vi ha möjlighet till olika kulörer på in- och utsida utan pristillägg?  | <input type="checkbox"/> | <input type="checkbox"/> |
| 11. Är det viktigt med inbrottsförebyggande fönster?   | <input type="checkbox"/> | <input type="checkbox"/> |
| 12. Är värdehöjande åtgärder viktiga för er?   | <input type="checkbox"/> | <input type="checkbox"/> |
| 13. Vill vi ha full kontroll på kostnaderna och slippa oförutsedda överraskningar vid fönsterbytet?                              | <input type="checkbox"/> | <input type="checkbox"/> |

Om ni svarat JA på flertalet av frågorna är VELFAC den självklara fönsterleverantören.



# Idén bakom VELFAC fönster

Den grundläggande idén bakom VELFAC fönster är enkel. Utvändigt en båge av pulverlackerad, strängpressad aluminium, vilken är underhållsfri. Invändigt en karm av trä, för en varm och behaglig känsla.

Trä/aluminium. Det stabila och motståndskraftiga aluminiumet utgör ett perfekt skydd av träet mot sol och regn. Furuträet bidrar till en god inomhusmiljö. En termisk åtskillnad mellan de två materialen förhindrar kondens och värmeförlust.

VELFAC tillverkar fönster efter mått – så att de passar exakt till ditt hus.

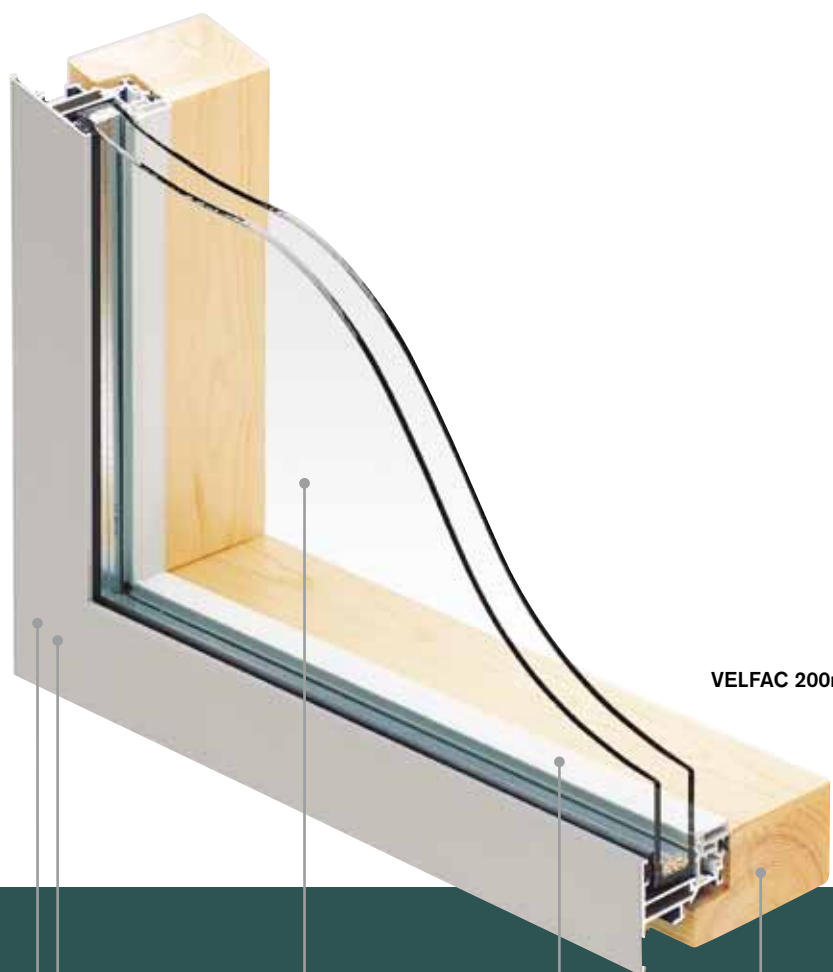

**VELFAC 400i** har en traditionell uppdelning i karm och båge.



**Inga ommålningar.** Spar pengar – och besvär med att måla fönster. Den utvändiga fönsterbågen av aluminium tål väder och vind – år efter år. Underhållet begränsar sig till en avtvättning när fönstren ändå putsas.



**Mera ljus.** VELFAC slanka fönsterprofiler genererar mera ljus i rummet än traditionella fönster.



**Spar på värmen.** VELFAC fönster och dörrar är försedda med superlågenergiglas. Det ger lägre uppvärmningskostnad och ökar komforten i din bostad.



**Tjuven får ge upp.** VELFAC fönster är konstruerade så att glaset sätts i från insidan. Härigenom är det omöjligt att lossa rutan utifrån.



**Trä invändigt.** Sett inifrån är VELFAC ett träfönster. Trä ger en ombonad atmosfär.

# VELFAC FönsterHuset®

Besök vår utställning och få inspiration och rådgivning.

VELFAC FönsterHuset finns i Solna. Här har du möjlighet att se och känna på våra produkter, olika lösningar, öppningsfunktioner, glastyper, färgprover mm.

I FönsterHuset får du alltid personlig rådgivning för att hitta den rätta fönsterlösningen för ditt projekt vad gäller t ex storlek, utseende, indelning och färger. Allt helt efter dina individuella behov.

VELFAC utställning finns även på Kungsstens Byggvaruhus i Göteborg och på Kakel & Tegel i Malmö.

Adresser och kontaktpersoner för tidsbokning finns på [www.VELFAC.se](http://www.VELFAC.se).

Givetvis är du välkommen att kontakta någon av våra VELFAC representanter direkt för en diskussion kring just ditt projekt. Telefonnummer och adresser finns på baksidan.

Besök vår utställning VELFAC FönsterHuset® eller obemannade utställning på följande adresser:

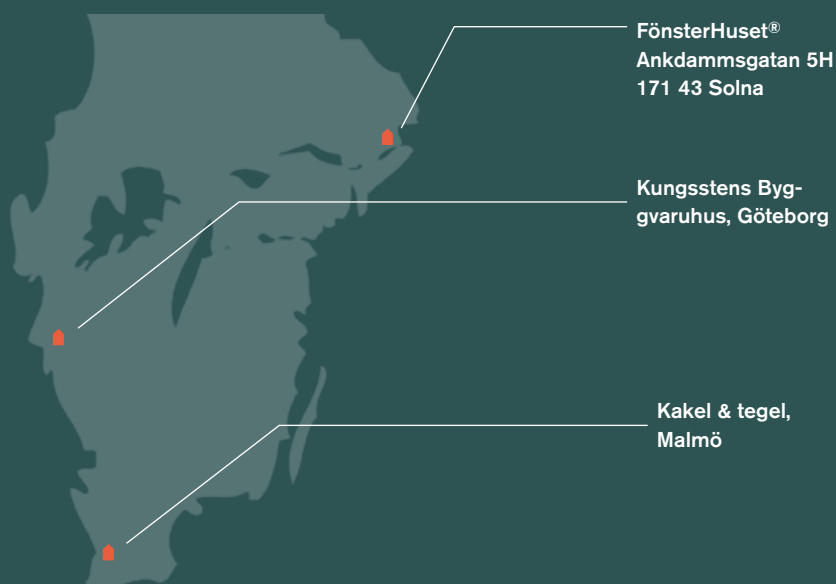



VELFAC AB

VELFAC FönsterHuset®:

Ankdammsgatan 5H  
171 43 Solna

Tel: +46 8 756 28 00  
Fax: +46 8 756 89 10

Mail: [info@VELFAC.se](mailto:info@VELFAC.se)

[www.VELFAC.se](http://www.VELFAC.se)

03.169-04.12 ©2012, 2007 VELFAC/AS ® VELFAC, VELFAC FönsterHuset and VELFAC logo are registered trademarks used under license by VELFAC Group. Rätt till tekniska ändringar förbehålles.



FÖNSTER FÖR LIVET